

資料の探し方 講習会

★ もくじ ★

ページ

1. 「資料を探す」とは? …レポート・論文・研究発表への初めの一步	1
2. 日本女子大学図書館ホームページへ	2
3. 「WebOPAC」を使いこなす	3
STEP 1 とりあえず、検索してみる!	3
大文字・小文字	
検索結果 書誌検索結果一覧 と 書誌詳細	
書誌詳細の見方	
ブックマーク(BM)機能の使い方	
検索条件の保存の使い方	
STEP 2 表記の違うものも効率よく、もれなく検索する!	9
迷ったときは読み(カタカナ)で検索する	
ただし、助詞の へ を は に注意する	
漢字一字の単語を引くときは注意	
STEP 3 “AND” “OR” “NOT” 検索もできる!	10
論理演算での検索	
STEP 4 著編者を検索語にするときの注意!	12
著編者 人物名 の入力	
STEP 5 雑誌は 巻・号 が大事!	12
一般的な短い単語のタイトルなら、リテラル(完全一致)検索が便利	
雑誌の検索結果の見方	
STEP 6 分類検索で探す(和)	16
STEP 7 便利で楽しい新機能	17
貸出ランキング、新着案内、指定図書	
STEP 8 「配置場所」と「請求記号」をもとに書架へ	18
4. 雑誌に載った論文を探す場合	19
5. ご利用どうぞ! 各階フロアの施設・設備	20
番外編・1 確認 Q and A	20
番外編・2 豆知識	21
番外編・3 My JWULIS を使いこなそう!	22

フルコースのみ

1. 「資料を探す」とは？・・・レポート・論文・研究発表への初めの一步

<その1: 先行研究を探す>

テーマやキーワードを基に、どのような図書や論文があるのか、現在までの研究動向をつかみます。

- 書誌・索引類(冊子体、CD-ROM) で調べる。
- オンライン・データベース(インターネット) で調べる。

<その2: 書誌情報をつかむ>

探しあてた資料を手に入れるために、必要な書誌情報をおさえます。

図書の場合→ **著者名、書名、出版者、出版年** + ISBN

論文の場合→ **著者名、論題名、掲載雑誌名(書名)、出版者、巻号、年月、ページ** + ISSN

* 書誌情報の□で囲んだ部分は、レポートや論文の最後に参考文献として掲載する必須事項!

<その3: 所在を探す>

書誌情報をもとに、資料の所在を調べます。 → 蔵書検索 (日本女子大学 OPAC など)

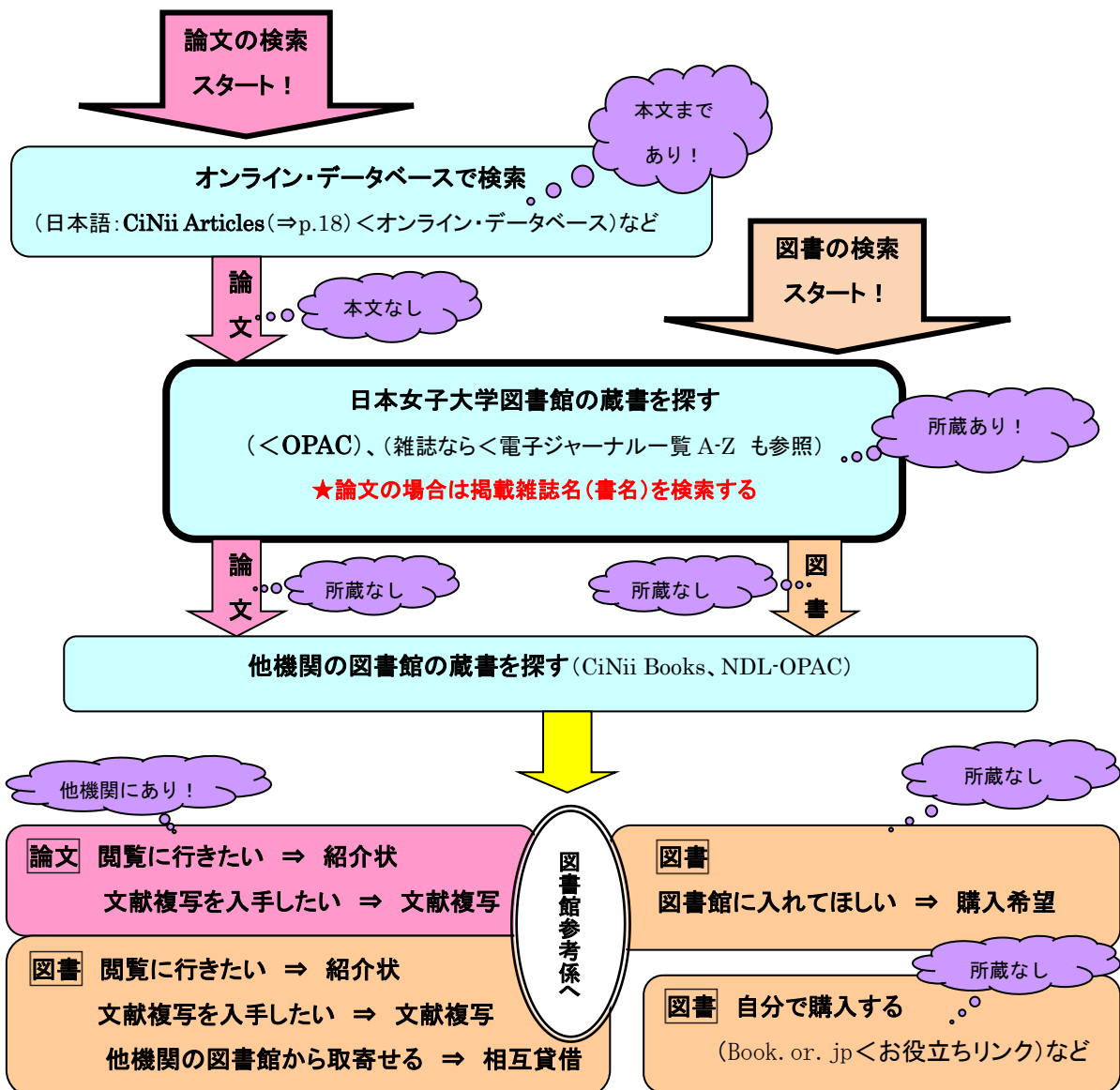

フルコースのみ

2. 日本女子大学図書館ホームページへ

日本女子大学図書館ホームページはこちらです。

<http://www.lib.jwu.ac.jp/>

* 日本女子大学のホームページ>教育・研究>図書館 で、
リンクをたどることもできます。

フロアマップ

館内案内図です。
自分の探す分野の資料や
利用したい施設が何階に
あるかわかります。

- フロアマップ**: Points to the floor map icon in the top right navigation menu.
- 開館カレンダー**: Points to the calendar icon in the left sidebar.
- 携帯サイトはこちらから!**: Points to the mobile site link at the bottom of the page.
- 開館カレンダー (詳細情報)**: Points to the detailed calendar information on the right side of the page.

開館カレンダー (詳細情報)

トップに表示されているのは開閉館日程のみ。詳細情報をクリックすると、開館時間(1階・5階 開室時間)、相互利用 便到着日、貸出日程等がわかります。

過去のお知らせ

開館カレンダー 本日は2015年4月17日(金)です

● 休館日 詳細情報は各キャンパスのリンクよりご確認ください。

目白(詳細情報)							西生田(詳細情報)						
2015年4月							2015年4月						
日	月	火	水	木	金	土	日	月	火	水	木	金	土
			1	2	3	4				1	2	3	4
5	6	7	8	9	10	11	5	6	7	8	9	10	11
12	13	14	15	16	17	18	12	13	14	15	16	17	18
19	20	21	22	23	24	25	19	20	21	22	23	24	25
26	27	28	29	30			26	27	28	29	30		

携帯サイトはこちらから!
<http://www.lib.jwu.ac.jp/mobileopac>

資料検索には、次の3つを使い分けます。それぞれの特長を確認しましょう。

<OPAC(オパック: Online public access catalog)>

日本女子大学で所蔵する図書、雑誌の検索ができます。

書名または著者名、あるいはキーワードがわかっている時は、OPAC で配置場所と請求記号を調べ、それを手がかりに書架へ行ってください。

<オンライン・データベース>

文献・情報検索データベース、電子ジャーナルデータベース、その他のデータベース

* 学内からのみアクセス可能なデータベースと、学外からもアクセス可能なデータベースがあります。

<電子ジャーナル一覧 A-Z>

日本女子大学図書館ホームページから利用できる電子ジャーナルのタイトル検索

* 掲載論文の本文へダイレクトにアクセスできる点が便利です。

3. 「WebOPAC」を使いこなす

イントロ説明はフルコースのみ

WebOPAC では、利用者が資料を探す際の検索シーンに合わせて、さまざまな検索方法を用意しています。利用者はその目的に合わせて、以下の検索方法を選択することができます。

① キーワード検索

検索項目として「キーワード」のみが用意されています。探したい資料に関連する言葉を入力して、検索することができます。

② 簡易検索

「検索項目」のプルダウンから検索項目名を指定し、「検索語の組合せ」のプルダウンから、次の検索条件との組合せを自由に指定して、検索することができます。

③ 詳細検索

詳しい検索条件を入力して、検索することができます。

④ 雑誌検索リスト

雑誌検索のタイトル一覧が、アルファベット順、あいうえお順で整列されています。雑誌タイトルの頭文字を選択することで、その一覧を表示し、検索することができます。

⑤ 分類検索(和書のみ)

当館では、資料の主題や内容を「図書分類法」によって分類し、並べています。目的の資料を十進分類法から、検索することができます。

STEP 1 とりあえず、検索してみる！

クイックコース・フルコース

図書館ホームページで OPAC をクリックすると最初にキーワード検索画面が開きます。

★キーワード検索画面で“ボランティア”について書かれた資料を検索してみましょう。

⇒キーワードの入力欄に **ボランティア** (または **ボランティア**) と入力して「検索」をクリックします。

- WebOPAC, MobileOPAC 全体の操作手引です。** (This is the overall operation manual for WebOPAC and MobileOPAC.)
- 資料種別、所蔵館、キーワード等青文字をクリックするとヘルプが表示されます。** (Clicking on blue text such as material types, holding libraries, or keywords displays help.)
- クリックするとこの画面の利用方法が表示されます。** (Clicking displays the usage instructions for this screen.)
- 所属地区は、「目白地区」のみ「西生田地区」のみも選べます。** (You can select the affiliated area as 'Mejiro Area' or 'Seishoten Area').
- 検索結果表示の並び順を指定できます。ソートキーを「出版年順」に変更してソート順を「降順」に変更すると出版年新しい順になります。** (You can specify the search result display order. Changing the sort key to 'Publication Year' and the sort order to 'Descending' will display results in order of newest publication year.)
- 雑誌検索結果一覧 1 ページあたりの一覧表示件数を選べます。** (You can select the number of items displayed per page in the magazine search result list.)

★書誌検索結果一覧が表示されました。検索結果の件数が多いので、絞り込みましょう。

⇒「検索条件の変更(絞り込み)」をクリックするとページ下方にジャンプします。

書誌検索結果一覧

該当資料が470件見つかりました。

ヒット件数が表示されます。

▼検索条件の変更(絞り込み)

並べ替え (タイトルの昇順【あいうえお順】に並び替えて表示しています)

[タイトル]: ▲(昇順)・▼(降順) | [著者名]: ▲(昇順)・▼(降順) | [出版年(西暦)]: ▲(昇順)・▼(降順) | [請求記号]: ▲(昇順)・▼(降順)

蔵書を表示

1 2 3 4 5 6 7 8 9 10 次の一覧へ >>

No.	種別	書誌事項
1	図書	0泊3日の支援からの出発: 早稲田大学ボランティアセンター・学生による復興支援活動 加藤基樹編著. -- 早稲田大学出版部, 2011. -- (早稲田大学ブックレット: 「震災後」に考える; 007).
2	図書	21世紀高齢社会とボランティア活動 池田勝徳著. -- ミネルヴァ書房, 2004.
3	図書	3.11大震災大学には何ができるのか 渡邊直樹責任編集. -- 平凡社, 2011.
4	図書	High Line: アート、市民、ボランティアが立ち上げるニューヨーク流都市再生の物語 ジョシュア・テイヴィット, ロバート・ハモンド著; 和田美樹訳. -- アメリカン・ブック&シネマ, 2013.
5	図書	JVCブックレット. めこん, 2009.
6	雑誌	Let's: 日本の戦争責任資料センターだより 日本の戦争責任資料センター東京事務局 [編集]. -- No. 1 (1993.12.15)-. -- 日本の戦争責任資料センター事務局, 1993.

検索語がハイライト表示されます。
(但し、書誌検索結果一覧のみ)

★“NPO”に関連するものに絞り込みましょう。

⇒「検索条件の変更(絞り込み)」のタイトル入力欄に **NPO** (小文字でも可) と入力して「再検索」をクリックします。

48 図書 援助原論: 開発ボランティアが現場で考えた
中田豊一 / 著. -- 学陽書房, 1994.

49 図書 若いへの挑戦: わきだすボランティア運動
杉並・老後を良くする会 / 編. -- ミネルヴァ書房, 1982. -- (OP叢書 ;39).

50 図書 大江戸ボランティア事情
石川英輔, 田中優子著. -- 講談社, 1996.

1 2 3 4 5 6 7 8 9 10 次の一覧へ >>

▲TOP

検索条件の変更
条件を追加(変更)して再検索ボタンを押してください。(※検索結果の絞り込みや資料種別の変更ができます)

資料種別: 全て 図書 雑誌

所蔵館: 全て 目白地区 西生田地区

タイトル: 著者名:

出版者: 出版年(西暦): ~ キーワード:

ソートキー: ソート順: 配置場所:

[その他の検索条件]

一覧表示件数:

再検索

▲TOP

ブックマーク(BM)機能
ブックマークを追加するには、一覧のブックマーク(BM)項目をチェックした上で、追加ボタンを押してください
・すべての書誌を選択する解除する

全チェック 解除

追加 参照

★検索結果が多い場合は、「絞り込み」をします。

★大文字・小文字はどちらを使っても検索できます。

* 外国語の大文字・小文字、日本語の促音などで小書きにする文字。

★書誌検索結果一覧が表示されました。

各タイトルについて、配置場所(5件まで)、請求記号、状態の表示も追加された一覧を表示しましょう。

⇒「**蔵書を表示**」をクリックします。

書誌検索結果一覧

該当資料が28件見つかりました。

28件中1～28件を表示

タイトル、著者名、出版年、請求記号についての並び替えがせきます。

検索条件の変更(絞り込み)

並び替え (タイトルの昇順【あいうえお順】に並び替えて表示しています)

タイトル: ▲(昇順)・▼(降順) | 著者名: ▲(昇順)・▼(降順) | 出版年(西暦): ▲(昇順)・▼(降順) | 請求記号: ▲(昇順)・▼(降順)

蔵書を表示

No.	種別	書誌事項
1	図書	NPOとボランティアの実務：法律・会計・税務 NPO・ボランティア研究会編。-- 新日本法規出版, 1998.
2	図書	NPOによるセミフォーマルな犯罪統制：ボランティア・コミュニティ・コモンズ 小宮信夫著。-- 立花書房, 2001.
3	図書	NPO(非営利団体)とボランティア 立命館大学人文科学研究所編。-- 立命館大学人文科学研究所, 2000。-- (立命館土曜講座シリーズ; 9).
4	図書	アメリカ社会における市民活動・NPOの役割：アメリカでは、なぜボランティア活動が盛んなのか？ スーザン・エリス / [著]。-- 日本ボランティアコーディネーター協会, 2001。-- (JVCAブックレット; 1).
5	図書	アメリカの教育支援ネットワーク：ベトナム系ニューカマーと学校・NPO・ボランティア = Education support network in America 野津隆志著。-- 東信堂, 2007.
6	図書	環境ボランティア・NPOの社会学

★各タイトルについて、配置場所(5件まで)、請求記号、状態の表示も追加された書誌検索結果一覧が表示されました。

・**予約**ボタンが表示され、貸出中図書、他キャンパス図書館所蔵配架済図書に予約ができます。

但し、所蔵6件以上の場合、表示されていない配置場所もあります。

⇒詳細を知りたい資料のタイトルをクリックします。

22 図書 **ボランティア・NPOの組織論：非営利の経営を考える** (所蔵：4件)
田尾雅夫, 川野祐二編著; 伊佐淳 [ほか] 著。-- 学陽書房, 2004.

巻冊次等	所蔵館	配置場所	請求記号	状態
	目白地区	図書館目白	I1335.811Bor	貸出中
	目白地区	家経	I1335.811Bor	配架済
	目白地区	家経	I1335.811Bor	配架済
	西生田地区	図書館西生田	I1335.811Bor	配架済

23 図書 **ボランティア・NPO用語事典 = Volunteer nonprofit organization** (所蔵：2件)
大阪ボランティア協会編集。-- 中央法規出版, 2004.

巻冊次等	所蔵館	配置場所	請求記号	状態
	目白地区	図目第一参考	R11369.0311Bor	配架済
	西生田地区	図西参考	R11369.0311Bor	配架済

24 図書 **ボランティア・コーディネート：学校の先生、行政や企業の担当者、施設・NPOスタッフにおくる：熱いを力につなげるために。** (所蔵：1件)
日本青年奉仕協会(JYVA), 1997.

巻冊次等	所蔵館	配置場所	請求記号	状態
	西生田地区	図書館西生田	I1369.711Bor	配架済

★書誌詳細が表示されました。

- ・書誌検索結果一覧では所蔵 6 件以上で表示されなかった配置場所もすべて表示されます。
- ・**予約**ボタンが表示され、貸出中図書、他キャンパス図書館所蔵配架済図書に予約ができます。
- ・貸出中図書の返却期限日が表示されます。

所蔵一覧で、配置場所、請求記号などを確認!

No.	巻間次等	所蔵館	配置場所	資料ID	請求記号	禁帯区分	状態	返却期限日	予約件数
0001		目白地区	家経	22701503	335.8 Bor	普通	配架済		0件
0002		目白地区	図書館目白	22709753	335.8 Bor	普通	貸出中	2015 / 05 / 18	0件
0003		目白地区	家経	23141073	335.8 Bor	普通	配架済		0件
0004		西生田	図書館西生田	21498720	335.8 Bor	普通	配架済		0件

No.をクリックすると所蔵詳細が表示されます。

所蔵詳細

所蔵情報 <HL00533065>

ボランティア・NPOの組織論：非営利の経営を考える
田尾雅夫, 川野祐二編著; 伊佐淳 [ほか] 著. - 学陽書房, 2004. <BB00127927>

巻号等:
年月次:

所蔵	特別扱い	配架日	保存状態	欠本状態	資料取扱区分	コメント
		2004 / 08 / 23			一般図書	和書

★書誌詳細(図書情報)の見方☆

所蔵情報で状態と配置場所を確認します。

○状態「貸出中」の場合 ⇒ 返却期限日が表示されます。**予約**ボタンから予約ができます。

* 返却期限日が年度末表示の場合は、2 階カウンターへお尋ねください。

○状態「予約棚」or「配送中」の場合 ⇒ **予約**ボタンから予約ができます。

○状態「指定 3 日」or「指定館内」の場合 ⇒ 指定図書です。2 階カウンターへお申し出ください。

○状態「紛失・不明」の場合 ⇒ 2 階カウンターもしくは参考デスクへお尋ねください。

○状態「配架済」の場合 ⇒ 各配置場所にあります。**請求記号**で資料の場所を特定できます。

・配置場所「図書館目白」の場合

⇒ 和雑誌(P)と G 図書(G)は 1 階、R、Bib、最新 2 年分の年鑑・白書(P)は 2 階、

300-999 の和書は 3 階、大型本(O.S.)、洋書、000-299 の和書は 4 階、洋雑誌(P)は 5 階です。

・配置場所「図目通信」の場合 ⇒ 図書館 3 階「通信図書室」に配架されています。

・配置場所「図目上代」の場合 ⇒ 図書館 5 階「上代タノ平和文庫」に配架されています。

・配置場所「JCCM-〇〇〇(図書館目白の外部倉庫保管資料)」の場合

⇒ 目白図書館へ取り寄せて利用できます。

図書は 2 階カウンターで、雑誌は 1 階カウンターで受け付けます。

・配置場所「図書館西生田」JCCN-〇〇〇(図書館西生田の外部倉庫保管資料)」の場合

⇒ 目白図書館へ取り寄せて利用できます。(R、Bib などを除く)

図書は OPAC 予約(もしくは 2 階カウンター)で、雑誌は 1 階カウンターで受け付けます。

・配置場所が 研究室 の場合 ⇒ 研究室により利用条件が異なるため、カウンターへお尋ねください。

* 2 階情報検索コーナーには「研究室図書利用案内」のファイル(青色)があります。

フルコースのみ

☆ブックマーク(BM)機能の使い方☆

①チェックボックスで資料を選択します。
グレーバーのチェックボックスをクリックすると全
選択や全解除ができます。

②「ブックマーク」ボタン
利用できる機能の選択
「ブックマークの追加」、
ブックマーク(BM)機能
「追加」ボタン
のうち1つをクリック。

下までスクロール

③ブックマークの追加完了です。
2度目の追加からは「参照」ボタンも表示されます。

ブックマーク(BM)機能
チェックされた書誌情報をブックマークに追加しました。
(登録件数:3件)

閉じる

④ブックマーク追加後に「参照」ボタンをクリックすると「ブックマーク参照」が表示されます。
数件まとめて書誌詳細の所蔵一覧まで確認したい場合に便利です。
ブックマークは検索を終了すると失われます。保存したい場合は、マイフォルダへ登録してください。
マイフォルダは My JWULIS ユーザ ID とパスワードをお持ちの方のみご利用になれます。

ブックマーク参照

3件のブックマークが登録されています。
ブックマークは検索を終了すると失われます。マイフォルダへ登録すると、これらを保存することができます。

アメリカの教育支援ネットワーク：ベトナム系ニューカマーと学校・NPO・ボランティア = Education support network in America / 野津隆志著
東信堂, 2007. <BB00154241>
 この書誌(BB00154241)を選択する
書誌詳細を見る

1件の所蔵があります。

No.	巻冊次等	所蔵館	配置場所	資料ID	請求記号	禁帯出区分	状態	返却期限日	予約件数
0001		西生田地区	図書館西生田	31675215	372.53 Npo	普通	配架済		0件

NPO(非営利団体)とボランティア / 立命館大学人文科学研究所編
立命館大学人文科学研究所, 2000. -- (立命館土曜講座シリーズ; 9). <BB00099366>
 この書誌(BB00099366)を選択する
書誌詳細を見る

1件の所蔵があります。

No.	巻冊次等	所蔵館	配置場所	資料ID	請求記号	禁帯出区分	状態	返却期限日	予約件数
0001		目白地区	図書館目白	22028358	335.8 Npo	普通	配架済		0件

NPOとボランティアの実務：法律・会計・税務 / NPO・ボランティア研究会編

☆検索条件の保存の使い方☆

フルコースのみ

②利用できる機能の選択「ブックマークの追加」、
検索条件の保存「保存」ボタン のうち 1つをクリック。

下までスクロール

保存 参照

WebOPAC 検索履歴 - Windows Inter...
検索条件の保存
検索条件を保存しました。(登録件数:1件)

③検索条件の保存完了です。

閉じる

- ④検索条件の保存後に「参照」ボタンもしくは書誌検索結果一覧バーにある「検索履歴」をクリックすると「検索履歴参照」が表示されます。他の検索方法も試した後、前と同じ検索を行いたい場合に便利です。検索条件の保存は検索を終了すると失われます。保存したい場合は、マイフォルダへ登録してください。マイフォルダは My JWULIS ユーザ ID とパスワードをお持ちの方のみご利用になれます。

検索履歴参照

1件の検索条件が保存されています。
検索履歴は検索を終了すると失われます。マイフォルダへ登録すると、これらを保存することができます。

No.	ヒット件数	一覧表示件数	ソートキー	ソート順	検索条件
1	24	50	タイトル順	昇順 (タイトル=NPO) (キーワード=ボランティア)	

検索条件の削除
検索条件を削除するには、一覧の削除項目をチェックした上で、削除ボタンを押してください。
すべての検索条件を選択する、解除する

マイフォルダ機能
検索条件をマイフォルダへ登録できます。
すべての検索条件を選択する、解除する

選択している検索条件をマイフォルダへ登録するには、登録ボタンを押してください。

検索条件を登録

- ⑤再表示したい検索条件をクリックすると再検索が行われ、最新の状態で書誌検索結果一覧が表示されます。

STEP 2 表記の違うものも効率よく、もれなく検索する！**クイックコース・フルコース**

★子どもの食生活や食育など、子どもの食について書かれた資料を探してみましょう。

- ・子ども、こども、子供 etc.・・・どんな表記でも引く ⇒ **コドモ** を検索語にします。
- ・食育、食生活、食事 etc.・・・「食」を含むさまざまな言葉を引く ⇒ **食** を検索語にします。

⇒ **詳細検索画面**でキーワードまたはタイトルに **コドモ 食** (語の間はスペースを入れる)と入力して「検索」ボタンをクリックします。

キーワードでは 80 件ヒットしました。

タイトルでは 70 件ではヒットしました。

▼検索条件の変更(絞り込み)
並び替え (タイトルの昇順【あいうえお順】)に並び替えて表示しています)
[タイトル]: ▲(昇順)・▼(降順) | [著者名]: ▲(昇順)・▼(降順) | [出版年(西暦)]: ▲(昇順)・▼(降順) | [請求記号]: ▲(昇順)・▼(降順)

No.	種別	書誌事項
1	図書	アジアの飽まれる子ども「ストップ子ども買春」
2	図書	アレルギーの子どものための健康レシピ: 抗アレルギー食は健康長寿食!
3	図書	今、子どもの「食」を考える
4	図書	家族みんなが病気にならない食べ方事典: 年代別男女別症状別: 子供・女性・男性・お年寄りに合わせた実践栄養学
5	図書	カラダにいいものを食べよう
6	図書	ギャスケルで読むヴィクトリア朝前半の社会と文化: 生誕二百年記念

★迷ったときは読み(カタカナ もしくは ひらがな)で検索する★

日本語の資料は、タイトルと著者の読み(カタカナ)がデータに入力されています。さまざまな表記がある場合や、表記がはっきりしない場合は、**カタカナ**で検索すると、もれなく検索できます。

- * **ひらがな**で検索しても同様にもれなく検索できます。
- * ただし、接尾語がついているデータはヒットしない場合もあります。

例: コドモたち → 接尾語を含めた検索語でも検索しましょう。

★ただし、助詞の **へ を は** に注意する★

読み(カタカナ)で検索する際は、助詞の **へ を は** は、それぞれ **へ→エ、ヲ→オ、ハ→ワ** となります。また、**ぢ づ** は、**チージ、ツーズ** です。フリガナとは違いますので、ご注意ください。

★漢字一字の単語を引くときは注意★

この例題の場合、「食」の方までカタカナにしてしまうと、職、色、植 etc.といったものまで検索してしまうので、「食」は漢字を使います。

しかし、漢字一字の単語、たとえば、「心」(ココロ)を検索したい場合、検索語を「心」とすると、心理、心情、心配、中心、関心 etc.「心」の含まれるさまざまな言葉も検索してしまいます。

いずれの場合にも、一語で検索せず、他の検索語とかけあわせて検索しましょう。

STEP 3 “AND” “OR” “NOT” 検索もできる！**フルコースのみ**

★NPO もしくは NGO の国際ボランティアに関する本を検索してみましょう。

⇒ 簡易検索画面で、**NPO** **NGO** のいずれかが含まれ、なおかつ **国際 ボランティア** (語の間はスペースを入れる) を含む資料を検索します。

- ① 1 段目検索語入力欄に **NPO** と入力し、検索語の組み合わせのプルダウン項目を **または (OR)** に変更します。
- ② 2 段目検索語入力欄に **NGO** と入力します。
- ③ 3 段目検索語入力欄に **国際 ボランティア** と入力します。

簡易検索

検索条件を入力の上、検索ボタンを押してください

*資料種別: 全て 図書 雑誌
 *所蔵館: 全て 目白地区 西生田地区

検索項目	検索語	検索語の組合せ
キーワード	NPO	または (OR)
キーワード	NGO	かつ (AND)
キーワード	国際 ボランティア	かつ (AND)
キーワード		かつ (AND)

検索条件 追加 削除

*出版年(西暦): _____ ~ _____ ISBN/ISSN: _____

検索 検索条件のクリア

OR に変更

検索語の間にスペース(空白)で一文字空けて入力しても“AND”検索になります。

⇒ 検索結果は下記のとおりとなります。

書誌検索結果一覧

印刷 もどる

該当資料が16件見つかりました。

[▼検索条件を残して検索画面へ](#)

並び替え (タイトルの昇順【あいうえお順】) に並び替えて表示しています

[タイトル]: ▲(昇順)・▼(降順) | [著者名]: ▲(昇順)・▼(降順) | [出版年(西暦)]: ▲(昇順)・▼(降順) | [請求記号]: ▲(昇順)・▼(降順)

蔵書を表示

No.	種別	書誌事項
1	図書	NGO国際ボランティアレポート： Bangladeshでの実践 斎藤千宏著。-- 明石書店, 1997.
2	図書	NGOの時代：平和・共生・自立 日本国際ボランティアセンター著。-- めこん, 2000.
3	図書	NGOの選択：グローバリゼーションと対テロ戦争の時代に 日本国際ボランティアセンター(JVC)著。-- めこん, 2005.
4	図書	アジア・共生・NGO：タイ、カンボジア、ラオス国際教育協力の現場から 曹洞宗国際ボランティア会編。-- 明石書店, 1996.
5	図書	あなたもできる国際ボランティア：これから始める入門マニュアル NGO活動推進センター編。-- ジャパンタイムズ, 1996.
6	図書	いっしょにやろうよ国際ボランティア：NGOガイドブック NGO情報局 / 編。-- 三省堂, 1993.
7	図書	いっしょにやろうよ国際ボランティアNGOガイドブック NGO情報局編。新編。三省堂, 2004.

検索条件を残した検索画面へ戻れます。

★『吾輩は猫である』以外の夏目漱石の著作について検索してみましょう。

⇒ 簡易検索画面で、著者名に **夏目漱石** が含まれるが、タイトルに **ワガハイ** が含まれない資料を検索します。

- ① 1 段目検索項目のプルダウン項目を **著者名** に変更し、検索語入力欄に **夏目漱石** と入力し、検索語の組み合わせのプルダウン項目を **でない(NOT)** に変更します。
- ② 2 段目検索項目のプルダウン項目を **タイトル** に変更し、検索語入力欄に **ワガハイ** と入力します。

検索項目	検索語	検索語の組合せ
著者名	夏目漱石	でない (NOT)
タイトル	ワガハイ	かつ (AND)
キーワード		かつ (AND)
キーワード		かつ (AND)

Buttons for '検索条件' (Add/Remove) and '検索' (Search) are visible. A '検索オプション' (Search Options) checkbox is at the bottom left.

⇒ 検索項目 **著者名** 検索語 **夏目漱石** だけで検索した場合と検索結果を比較してみましょう。

☆論理演算での検索☆

簡易検索で検索語の組み合わせを変更するという方法のほかに、キーワード検索、簡易検索、詳細検索いずれの場合も、一つの項目の中で複数の条件を指定する際、条件の組み合わせ方を指定することができます。

検索方法	説明	入力方法
論理積検索 (AND 検索)	複数の条件を同時に満たす資料を検索します。	検索語の間に “スペース”(空白)を入力
論理和検索 (OR 検索)	複数の条件のうち、どれかひとつでも満たす資料を検索します。	検索語の間に “+”(プラス)を入力
論理差検索 (NOT 検索)	ある条件を満たす資料のうち、ほかの条件に該当するものを除いた資料を検索します。	検索語の間に “^”(ハット)を入力

* 詳細検索の複数の項目間では、AND 検索しか行うことができません。

ただし、AND と OR と NOT を同時に使うと検索が複雑になり、検索語の順番によって検索結果が違ってしまうので注意しましょう。

STEP 4 著編者を検索語にする時の注意！

クイックコース・フルコース

★ヴァージニア・ウルフの著作物を検索してみましょう。

⇒ 詳細検索画面で、著者名に、著者の原綴りで Virginia Woolf (姓と名の間はスペース)と入力。

★他の著者によるこの作家についての本を検索してみましょう。

⇒ 詳細検索画面で、件名に、著者の原綴りで Virginia Woolf (姓と名の間はスペース)と入力。

☆著編者 人物名 の入力☆

外国人名 ⇒ 原綴り(アルファベット)で入力 *大文字・小文字の区別はなし。

姓と名の上にスペース(空白)を入れます。

カタカナで検索すると、一部の蔵書しかヒットしません。

(例) Virginia Woolf JAMES JOYCE charles dickens

日本人名 ⇒ ①漢字で入力する場合

そのまま入力

*旧字⇄新字がある場合は、読み(カタカナ もしくは ひらがな)で検索します。

キーワードで検索した場合でも、同様に両方で検索します。

*ヒットしない場合は姓と名の上にスペース(空白)もしくは、(半角カンマ)を入れる。

(例) 夏目漱石 宮沢賢治 芥川龍之介

夏目 漱石(夏目,漱石) 宮澤賢治 芥川竜之介

⇒ ②読み(カタカナ もしくは ひらがな)で入力する場合

姓と名の上にスペース(空白)を入れます。

(例) ナツメ ソウセキ なつめ そうせき

STEP 5 雑誌は 巻・号 が大事！

クイックコース・フルコース

★「文学」という雑誌の16巻1号(2015年1、2月号)を探してみましょう。

⇒ 詳細検索画面で、タイトルに #文学 と入力、資料種別の雑誌にチェックします。

詳細検索

検索条件を入力の上、検索ボタンを押してください

*資料種別: 全て 図書 雑誌

*所蔵館: 全て 目白地区 西生田地区

キーワード: _____

タイトル: #文学

著者名: _____

出版者: _____

*出版年(西暦): _____

出版年、分類、コード、ISBN/ISSN、出版国コード、
言語コード、登録番号、資料ID、請求記号はもともと

リテラル検索項目のため「#」は不要です。リテラル検索は

「*」を末尾に入力すると前方一致、先頭に入力すると後方

一致、中間に入力すると任意一致、前後に入力すると中間一

致で検索を行うことができます。

☆一般的な短い単語のタイトルなら、リテラル(完全一致)検索が便利☆

「文学」、「Science」、「発達」などの、一般的な短い単語では、この言葉を含むものをタイトル検索すると、たくさんヒットしてしまいます。このような場合、先頭に#を入力することで、リテラル検索を行うことができます(著者名、出版者、出版地、件名、キーワードも同様)。

検索例	入力例(項目:検索語)
タイトルが「文学」という資料を検索する場合 (完全一致検索)	タイトル: #文学
タイトルが「文学」で始まる資料を検索する場合 (前方一致検索)	タイトル: #文学*
タイトルが「文学」で終わる資料を検索する場合 (後方一致検索)	タイトル: # *文学

⇒ 雑誌検索結果一覧が表示されました。該当雑誌と思われるタイトルをクリックします。

雑誌検索結果一覧

この資料が4件見つかりました。 4件中1-4件を表示

▼検索条件の変更(絞り込み)

並び替え (タイトルの昇順[あいうえお順]に並び替えて表示しています)

[タイトル]: ▲(昇順) ▼(降順) | [著者名]: ▲(昇順) ▼(降順) | [出版年(西暦)]: ▲(昇順) ▼(降順) [請求記号]: ▲(昇順) ▼(降順)

蔵書名表示

No.	雑誌事項
1	雑誌 文学 岩波書店 [編] -- 創刊号 (昭和6.7)-20号 (昭和8.4); 1巻1号 (昭和8.4)-57巻12号 (1989.12); 1巻1号 (1990.冬)-10巻4号 (1999.秋); 1巻1号 (2000.1,2)- -- 岩波書店, 1931.
2	雑誌 文学 文学社編輯 -- マイクロフィルム版 -- 1巻1号 (民國22)- -- 中華全国図書館文献總機中心, 1933. h.
3	雑誌 文学 複製版 -- 1号 ([昭和4.10])-6号 ([昭和5.3]) -- 日本近代文学館, 1929.
4	雑誌 文学 複製版 -- 1冊 ([昭和7.3])-6冊 ([昭和8.6]) -- 教育出版センター, 1932.

⇒ 雑誌詳細で一括所蔵画面が表示されました。

配置場所「図書館目白」所蔵資料は「通し年月次 1931-2015」で「受入継続中」表示されています。

16巻1号(2015年1,2月号)を所蔵していると思われるので、No.をクリックしましょう。

雑誌詳細

雑誌情報 <SB00000022>

文学
岩波書店 [編] -- 創刊号 (昭和6.7)-20号 (昭和8.4); 1巻1号 (昭和8.4)-57巻12号 (1989.12); 1巻1号 (1990.冬)-10巻4号 (1999.秋); 1巻1号 (2000.1,2)- -- 岩波書店, 1931.

一括所蔵一覧

3件の一括所蔵があります。 3件中1-3件を表示

No.	所蔵館	配置場所	配置場所2	請求記号	巻号	通し年月次	受入継続表示
0001	目白地区	図書館目白		PII905 IB	1-4, 7, 15; 1-15, 16(1-8, 10-12), 17-22, 23(1-8, 10-12), 24, 25 (1, 3-12), 26(1-2, 4-5, 7-12), 27-57; 1-10; 1-15, 16(1-2)	1931-1932; 1933-1989; 1990-1999; 2000-2015	受入継続中
0002	西生田地区	図書館西生田		PII905 BI 1	12(2)-20(1), 20(3)-22(8), 22(11), 23(2)-23(8), 23(10)-25(1), 25(3)-26(2), 26(4)-26(5), 26(7)-28(5), 28(7)-30(7), 30(9)-30(10), 30(12)-32(4), 32(6), 32(8)-32(9), 32(11)-35(4), 35(6)-36(3), 36(7)-36(10), 36(12)-37(9), 37(11), 38(1)-38(2), 38(4)-39(10), 39(12)-40(8), 40(10), 40(12)-42(10), 42(12)-49(12), 50(2)-50(4), 50(6)-54(6), 54(8)-56(5), 56(7)-12(1); 12(2-6), 13-15, 16(1-2)	1944-2015	受入継続中

⇒ 雑誌詳細で一括所蔵画面が表示されました。

雑誌の場合は、探している巻号があるかどうかまで、しっかり確認する必要があります。

雑誌詳細

雑誌情報 <SB00000022>

文学
岩波書店 [編] -- 創刊号 (昭和6.7)-20号 (昭和8.4); 1巻1号 (昭和8.4)-57巻12号 (1989.12); 1巻1号 (1990.冬)-10巻4号 (1999.秋); 1巻1号 (2000.1,2)- -- 岩波書店, 1931.

所蔵一覧

204件の所蔵があります。

巻号絞り込 巻号: 年月次:

No.	巻号	補記	所蔵館	配置場所	配置場所3	資料ID	請求記号	禁帯出区分	状態	返却期限日	予約件数
0001	16(2)		目白地区	図書館目白			PII905 IB	禁帯出			0件
0002	16(1)		目白地区	図書館目白			PII905 IB	禁帯出			0件
0003	15(8)		目白地区	図書館目白			PII905 IB	禁帯出			0件
0004	15(4)		目白地区	図書館目白			PII905 IB	禁帯出			0件
0005	15(3)		目白地区	図書館目白			PII905 IB	禁帯出			0件
0006	15(2)		目白地区	図書館目白			PII905 IB	禁帯出			0件
0007	15(6)		目白地区	図書館目白			PII905 IB	禁帯出			0件
0008	15(1)		目白地区	図書館目白			PII905 IB	禁帯出			0件

<詳細検索画面で、タイトルに「#文学*」と入力、資料種別の雑誌にチェックした検索例>

書誌検索結果一覧

該当資料が104件見つかりました。

検索条件の変更(絞り込み)

並び替え (タイトルの昇順【あいうえお順】に並び替えて表示しています)

[タイトル]: ▲(昇順)・▼(降順) | [著者名]: ▲(昇順)・▼(降順) | [出版年(西暦)]: ▲(昇順)・▼(降順) | [請求記号]: ▲(昇順)・▼(降順)

蔵書を表示

No.	種別	書誌事項
1	雑誌	Ex: エクス: 言語文化論集 関西学院大学経済学部 [編]. -- 創刊号 (2000). -- 関西学院大学経済学部, 2000.
2	雑誌	Sociologica = ソシオロジカ 創価大学社会学会. -- 1巻1号 (昭52. 2). -- 創価大学社会学会, 1977.
3	雑誌	愛知大学文学論叢 愛知大学文学会. -- 1輯 (昭24.11)., 1949.
4	雑誌	英語英文学研究 創価大学英文学会. -- 創刊号 (1976. 12). -- 創価大学英文学会, 1976.

クリックして詳細データを確認してみましょう。

「文学」から始まっていないのに、ヒットしているのはなぜ？

書誌詳細

雑誌情報 <SB00009557>

Ex: エクス: 言語文化論集
関西学院大学経済学部 [編]. -- 創刊号 (2000). -- 関西学院大学経済学部, 2000. <SB00009557>

一括所蔵一覧

No.	所蔵館	配置場所	配置場所2	請求記号	巻号	通し年月次	受入継続表示
0001	目白地区	図書館目白		PII805JIE (1)-(6):.		2000-2011	受入継続中

下へスクロール

詳細

書誌

題名および責任表示 Ex: エクス: 言語文化論集 / 関西学院大学経済学部 [編] || Ex: エクス: ゲンゴブンカロンシユウ

巻次・年月次 創刊号 (2000)-

出版・頒布事項 西宮: 関西学院大学経済学部, 2000-

形態事項 冊: 21cm

その他の題名 裏表紙タイトル: Eks

その他の題名 裏表紙タイトル: Essays on language and culture

注記 派生前誌: 文学語学論集

学情ID AA1147580X

本文言語コード 日本語 中国語

刊行頻度コード 不明

雑誌変遷リンク 連続前誌: 文学語学論集 / 関西学院大学経済学部 [編] <NC:AN00221197>

雑誌変遷リンク 連続前誌: 外国文化論集 / 関西学院大学経済学部 [編] <NC:AN10592093>

著者目録リンク 関西学院大学経済学部 || カンセイガクインダイガクケイサイガクブ <NC:DA03562641>

外部リンク

雑誌は、タイトルが途中で変わる場合があります。このタイトルは前に変遷があり、そのひとつが「文学」から始まるタイトルであったことがわかります。

<保管転換(配置場所が移ること)雑誌 書誌詳細 所蔵一覧表示例>

書誌詳細

雑誌情報 <SB00010184>

厚生労働白書
厚生労働省監修. -- 平成13年版 (平13)

一括所蔵一覧

No.	所蔵館	配置場所	配置場所2	請求記号	巻号
0001	目白地区	図書第一参考	図書館目白	PII498.11IK [200	
0002	目白地区	院児童		PII498.11IK [200	
0003	目白地区	住居		PII498.11IK [200	
0004	目白地区	家庭		PII498.11IK [200	
0005	目白地区	院生活環境学		PII498.11IK [200	
0006	目白地区	食物		PII498.11IK [200	
0007	目白地区	院生活経済		PII498.11IK [200	
0008	西生田地区	社福		PII498.11IK [200	
0009	西生田地区	図書西生田		PII498.11IK [200	
0010	西生田地区	教育		PII498.11IK [200	

配置場所 2 に表示がある資料は、配置場所 → 配置場所 2 の順に保管転換されます。必要な巻号がどちらにあるのか確認しましょう。

請求記号 P の図書館目白は 1 階(和雑誌のフロア)に配架されています。

請求記号 P の図書館目白は 2 階(参考図書のフロア)に配架されています。

No.	巻開次等	補足巻号	年月次	所蔵館	配置場所	配置場所3	資料ID	請求記号	禁帯出区
0001	26		2014/08	目白地区	図書第一参考		24368564	PII498.11IK	禁帯出
0002	25		2013/9	目白地区	図書第一参考		24280963	PII498.11IK	禁帯出
0003	24		2012/9	目白地区	図書館目白		24073791	PII498.11IK	禁帯出
0004	23		2011/8	目白地区	図書館目白		23903030	PII498.11IK	禁帯出
0005				目白地区	図書館目白		23705580	PII498.11IK	禁帯出
0006	2009		2009/8	目白地区	図書館目白		23534286	PII498.11IK	禁帯出
0007	2008		2008/8	目白地区	図書館目白		23354706	PII498.11IK	禁帯出
0008	2007		2007/9	目白地区	図書館目白		23206857	PII498.11IK	禁帯出
0009	2006		2006/9	目白地区	図書館目白		23070605	PII498.11IK	禁帯出

<外部倉庫保管雑誌 書誌詳細 所蔵一覧表示例>

書誌詳細 一括所蔵一覧
では、外部倉庫保管雑誌
かどうかはわかりません。
必ず、所蔵一覧まで
確認しましょう。

外部倉庫保管雑誌は
書誌詳細 所蔵一覧の
配置場所 3 に箱番号が
表示されます。

No.	所蔵館	配置場所	配置場所2	請求記号	巻号	通し年
0001	目白地区	図書館目白		PI 490.5 III 4	12(2)-12(3), 28(5)-28(6), 29(2)-29(3), 30(3)-47(5), 48(1)-54(5), 55(1), 57(3);;	1948-1950

No.	巻間次等	補足巻号	年月次	所蔵館	配置場所	配置場所2	資料ID	請求記号	禁帯出区分	状態	返却期限日	予約件数
0001	57(3)		1960/11/	目白地区	図書館目白	JCCM-P	PI 490.5 III 4	禁帯出				0件
0002	55(1)		1960/ 4/	目白地区	図書館目白	JCCM-P	PI 490.5 III 4	禁帯出				0件
0003	54(5)		1960/ 3/	目白地区	図書館目白	JCCM-P	PI 490.5 III 4	禁帯出				0件
0004	54(3)		1960/ 2/	目白地区	図書館目白	JCCM-P	PI 490.5 III 4	禁帯出				0件
0005	54(4)		1960/ 2/	目白地区	図書館目白	JCCM-P	PI 490.5 III 4	禁帯出				0件

<本学で利用できる電子ジャーナルがある雑誌 書誌詳細 所蔵一覧表示例>

- ☆右上に「〇件の利用可能な電子リソースが見つかりました。」と表示が出て、クリックすると電子ジャーナルのページにリンクし、本文を見ることができます。
- ☆電子リソースが複数表示された場合は、利用可能範囲が異なる場合があります。閲覧したい巻号にアクセスできるか試してみてください。不明な点は、参考係までお尋ねください。

〇件の利用可能な電子リソースが見つかりました。

- <http://digital.library.wisc.edu/1711.di/HISTSCITECH.NATURE> (Free E- Journals)
- <http://www.nature.com/nature/archives/index.html> (Nature)
- http://gateway.proquest.com/openurl?url_id=40569&res_dat=xri%3Aapgm&rft_val_fmt=info%3Aofi%2Ffmt%3Akev%3Ambx%3Ajournal&url_ver=Z39.88-2004&genre=journal (ProQuest Central)

書誌詳細 一括所蔵一覧

5件の一括所蔵があります。

No.	所蔵館	配置場所	配置場所2	請求記号	巻号	通し年月次	受入継続表示
0001	目白地区	図書館目白		PI 505 IN	121-132, k164(4157)-176(4495), k177(4497)-184(4703), k185(4705)-456(7224);;457(7225-7237, 7239-7247), 459(7248-7250), 460(7251-7259), 461(7260-7268), 462(7269-7270, 7272-7276), 463(7277-7284), 464(7285-7293), 465(7294-7301), 466(7302-7310), 467(7311-7319), 468(7320, 7324, 7326-7327)	1928-2010	
0002	目白地区	生物		PI 505 IN	*387(6632S);;	1997	
0003	目白地区	化学		PI 505 IN	409(6822);;	2001	
0004	目白地区	物理		PI 505 IN	447(7146);;	2007	
0005	西生田地区	図書館西生田		PI 505 IN	373-503, 504(7478-7480), 505(7481-7485), 506(7486-7489), 507(7490-7498), 508(7499-7503), 509(7504-7508), 510(7509-7513)	1995-2015	受入継続中

STEP 6 分類検索で探す(和)**フルコースのみ**★分類検索画面で「有機化学」の分野を見てみましょう。

⇒ 大きな分類の中から徐々に分野を限定していきます。

400 自然科学 → 430 化学 → 437 有機化学 → さらに主題をクリックすると、検索結果が表示されます。いくつか見てみましょう。

検索結果が多い場合は、検索条件の変更(絞り込み)に何か検索語を追加して、絞り込みができます。

★検索語に迷ったら分類表を使ってみる★

上記のように、分類表から分野を選んで資料を探すこともできます。

何を検索語にしたらよいか迷った時などに使うと便利です。

検索のキーワードが思いついたら、検索語からも検索し、検索結果を比べてみてください。

分類の違うものの中にも、役に立つ資料が見つかることも多いので、検索語からの検索と分類表からの検索をうまく組み合わせましょう。

フルコースのみ

STEP 7 便利で楽しい新機能

<貸出ランキング>

貸出ランキング

対象データが74件見つかりました。

貸出ランキング
以下の条件を指定した上で、表示ボタンを押してください

表示期間: 2015年度
表示対象: 全体

資料種別: 全て 図書 雑誌

分類:

順位 BM 種別 書誌事項 巻号等 貸出回数

1	図書	「むだ」と「うがち」の江戸絵本: 黄表紙名作選 小池正胤 [ほか] 校注・解説. -- 笠間書院, 2011.		7
1	図書	認識能力の成長 下: 認識研究センターの協同研究 J. S. プルーナー / (ほか) 著; 岡本夏木 / (ほか) 訳; 下. -- 明治図書出版, 1972.		7
1	図書	認識能力の成長 上: 認識研究センターの協同研究 J. S. プルーナー / (ほか) 著; 岡本夏木 / (ほか) 訳; 上. -- 明治図書出版, 1971.		7
1	図書	初期黄表紙集 小池正胤 / (ほか) 編. -- 社会思想社, 1980. -- (現代教養文庫; 1037. 江戸の戯作絵本; 第1巻).		7
5	図書	普請中: 鷗: ほか 森鷗外著. -- 岩波書店, 2012. -- (講外近代小説集 / 森鷗外著; 第2巻).		5
6	図書	生き残った者		3

1 2 3 4 次の一覧へ >>

タイトルをクリックすると書誌詳細を表示。

貸出ランキング ベスト 100 です。

話題本などもランクインしていて楽しく図書を選べます。

表示期間: 年度、上半期、下半期

表示対象: 全体、目白、西生田
を選択して、ランキングを表示できます。

<新着案内>

新着案内

対象データが632件見つかりました。

表示期間: 2015_03 表示対象: 全体

資料種別: 全て 図書 雑誌

1 2015/03/31 タケ・サザ絵図典
内村悦三著. -- 創想社, 2014.

2 2015/03/30 文学賞受賞作品目録
日外アソシエーツ編集. ; 1999-2004, 2005-2009, 2010-2014. -- 日外アソシエーツ, 200

3 2015/03/30 図書館・読書・出版レファレンスブック
日外アソシエーツ株式会社編集. -- 日外アソシエーツ, 2014.

4 2015/03/30 NPO・市民活動図書目録
大阪大学大学院国際公共政策研究科NPO研究情報センター編集. ; 1995-2014. -- 日外アソシエーツ, 2014.

5 2015/03/27 原敬: 外交と政治の理想
伊藤之雄著; 上, 下. -- 講談社, 2014. -- (講談社選書メチエ; 589-590).

6 2015/03/27 原敬: 外交と政治の理想
伊藤之雄著; 上, 下. -- 講談社, 2014. -- (講談社選書メチエ; 589-590).

7 2015/03/26 通信全覧総目録・解説
田中正弘著; 通信全覧編集委員会編. -- 雄松堂出版, 1989.

8 2015/03/26 学生のための文章表現法

表示対象: 全体、目白、西生田
を選択して表示できます。

タイトルをクリックすると書誌詳細を表示。

新着案内が月別(毎月 20 日集計開始)に 1000 件まで表示されます。

表示対象: 全体、目白、西生田
を選択して表示できます。

タイトルをクリックすると
書誌詳細を表示。

<指定図書>

指定図書

指定図書は2階カウンターに別置しています。
●取り寄せはできません。
●予約は2階カウンターで受け付けます。
●OPACに掲載されない資料もあります。
詳しくは2階カウンターにお問い合わせください。

家政学部
文学部
人間社会学部
理学部
教養特別講義 2
目白キャンパス共通
資格 (目白・西生田)
通信

先生が授業用に指定した 指定図書 が掲載されます。
ただし、雑誌、先生の私本等掲載されない資料もあります。

文学部
教員名 講義名
日本文学科 平舘英子 上代文学演習Iその他 加藤静子 中古文学演習II 田代一葉 近世文学演習II
橋本のみ 近代文学特講1 谷中信一 中国思想演習
英文学科 加藤・高梨 英文法 1・2 佐藤達郎他 英語論文作成法I 海崎百合子 早期英語教育教授法

書誌検索結果一覧

該当資料が3件見つかりました。

並び替え (タイトルの昇順【あいうえお順】)に並び替えて表示しています)

[タイトル]: ▲(昇順) ▼(降順) | [著者名]: ▲(昇順) ▼(降順) | [出版年(西暦)]: ▲(昇順) ▼(降順) [請求記号]: ▲(昇順) ▼(降順)

1 校訂延喜式 上巻
皇典講究所, 全国神職会 / 校訂; 上巻. -- 校訂延喜式出版部, 1929.

2 校訂延喜式 下巻
皇典講究所, 全国神職会 / 校訂; 下巻. -- 校訂延喜式出版部, 1931.

3 校訂延喜式 [3]索引
皇典講究所, 全国神職会 / 校訂; [3]索引. -- 校訂延喜式出版部, 1932.

タイトルをクリックすると書誌詳細を表示。

STEP 8 「配置場所」と「請求記号」をもとに書架へ フルコースのみ

書誌詳細 所蔵一覧 のページで「配置場所」と「請求記号」を確認します。

請求記号にポイントをあてるとラベルイメージが表示されます。ただし、実際のラベルとは枠色等異なる点も多いです。背ラベルがない未製本雑誌の場合でも表示されます。

★図書の装備について

図書館の資料は請求記号順に配架しています。
請求記号のラベルは、図書の背の下方に貼ってあります。

例：OPAC での請求記号 **||210.08||Nih||23** の場合

別置記号なし

別置記号
分類記号
図書記号
巻号

210. 08
Nih
23

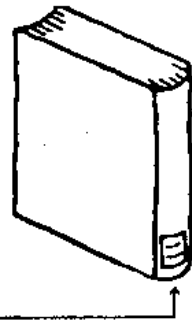

★別置記号とは★ 記号の前にあるアルファベットは配架場所を示す別置記号です。これらの資料は利用方法も異なります。

別置記号	資料名	図書館目白 配架場所	利用方法
P	Periodicals 逐次刊行物	和雑誌 1階 洋雑誌 5階	館内閲覧
R	Reference books 一般参考図書	2階	館内閲覧
Bib	Bibliographies 書誌	2階	館内閲覧
O.S.	Oversize 大型本	4階	貸出可
B	Biographies	洋書 4階	貸出可
F	20th century fiction in England		
G	Juvenile literature		
Wa	和装本	2階	出納式・館内閲覧
MF	Microfilm, Microfiche	1階	出納式・館内閲覧
CR	CD-ROM	1階	出納式・館内閲覧

4. 雑誌に載った論文を探す場合

フルコースのみ

論文検索用のデータベースを使います。以下に、基本的なデータベースである CiNii を紹介します。

[CiNii(サイニイ) Articles] (国立情報学研究所のデータベース)

学術雑誌(紀要(大学発行の雑誌)や学会誌)などに載った論文や一般雑誌の記事などの論文情報を検索できます。

オンライン・データベースのページが一番上にあります。

オンラインデータベース

→検索結果から、その論文が掲載された雑誌を探す。

一部の論文(記事)は本文へのリンクがありそのまま読めるものもあります。

調べたい言葉を入れる。(スペースでかけあわせ)
例:ワークライフバランス 女性

OPAC ボタン。これを押しと本学にこの論文が載っている雑誌があるか検索できる。

本文へのリンクボタン。
ただし学会誌などは有料または公開後一定期間閲覧不可のものがある。

JWU Link

本学で利用できる電子ジャーナルや本学所蔵の雑誌へアクセスするリンクボタン。

5. ご利用どうぞ！各階フロアの施設・設備

自習

5階・・・5階カウンター／ビデオ・コーナー／コピー機／多目的室

4階・・・グループ研究室(グループで話しながら学習できる場所です。受付は2階カウンター。原則予約制ですが予約が無い場合は利用できます。)／百年館側にある閲覧室(フリースペース含む)では JASMINE-Wireless が使え、窓際 13 席には、メディアセンターから借りたノートパソコンをインターネットに接続できる情報コンセントがあります。／コピー機

3階・・・壁に接している側板席に JASMIN アカウントをお持ちの方が使用できる、メディアセンターパソコンがあります。

2階・・・2階カウンター／参考係のカウンター／2階情報検索コーナー(2階が出入り口階です。)／コピー機

1階・・・1階カウンター／AVブース(リスニング用、マイクロリーダー・プリンター用、グループ学習用)／コピー機

☆ 図書館利用者用パソコンには、次の2種類のパソコンがあります。

OPAC 端末はすべての階に、JASMINE 端末は1階・2階情報検索コーナー・5階多目的室にあります。

- OPAC 端末 OPAC、オンライン・データベース等で学術情報検索ができます。
- JASMINE 端末 *JASMINE アカウントでのログインが必要です。

学術情報検索に加え、Word、Excel、PowerPoint が使用できます。

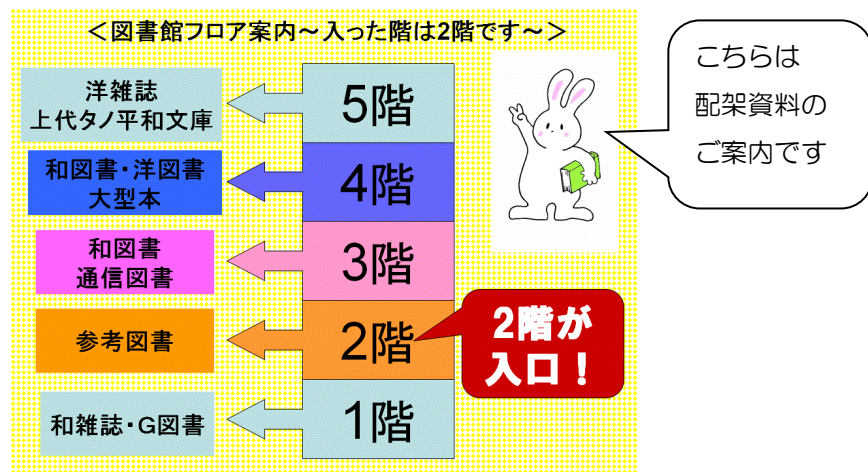

番外編・1

・・・ 確認 Q and A ...

フルコースのみ

Q. 検索結果のどれを見てから書架に行けばいいのですか？

A. 書誌検索結果一覧のタイトルをクリックして書誌詳細画面を出しましょう。図書の場合、所蔵一覧の状態が配架済であることを確認し、配置場所と請求記号を頼りに、書架へ行ってください。
雑誌の場合、一括所蔵一覧の No.をクリックして所蔵一覧で必要な巻号の所蔵を確認し、配置場所と請求記号を頼りに、書架へ行ってください。図書館の資料は請求記号順に配架されてあります。

Q. 書誌検索結果一覧へ戻らなくても次々と書誌詳細画面を見る方法ありますか？

* 書誌検索結果一覧へ戻りたい場合は、書誌詳細画面上部右側の「一覧へ」ボタンをご利用ください。

A. 書誌詳細画面のタイトル表示左下には「←前の書誌」、右下には「次の書誌→」という表示が、書誌検索結果一覧で複数件ヒットしていた場合にのみ出ます。書誌検索結果一覧へ戻らなくても次々と詳細を見られて便利ですのでご利用ください。

1. レポートや論文を書く時の注意点

(1) 参考文献リスト掲載

レポートや論文を書く場合、最後に「参考文献」のリストを載せます。

「参考文献」は、レポートや論文を書くに当たり、参照した文献です。この中でも、レポートや論文の中で引用した文献については、必ず、記載しなければなりません。著作物には著作権があり、無断転用は禁じられています。

参考文献のリストには、書誌事項(p.1 参照)を記載します。

<参考文献の書き方 例>

参考文献

雑誌論文

1. 黄少 博. 日中両国の古代における都市造営に現れた風水思想の比較: 隋唐の長安城と日本の平城京・平安京を中心に. 歴史民俗資料学研究(19), 2014.3, pp.67-89.

雑誌論文

2. 高橋 誠一. 古代飛鳥の国際性と文化交渉-広域的都市計画と要塞化. 東アジア文化交渉研究(5), 2012.2, pp.307-325.

雑誌論文

3. 林部 均. 飛鳥・藤原京から平城京へ(特集 平城京研究の現在) -- (平城京の造営). 季刊考古学(112), 2010.8, pp.18-22.

図書

4. 井上 和人. 日本古代都城制の研究: 藤原京・平城京の史的意義. 吉川弘文館, 2008.4.

(2) 孫引き禁止

図書や雑誌論文の中で、別の著者の文献が引用されている場合(文献の中の引用文献)は、そのまま引用せず、必ず原著にあたります。間違っ引用されている場合もあるため、注意が必要です。そのまま引用することは「孫引き」といい、禁じられています。

2. 図書・雑誌の構成(和文のもの)

図書には、おおむね巻頭に「標題紙」、「目次」、巻末に「索引」(ないものもあり)、そして「奥付」があります。「奥付」には書誌事項(著者・書名・出版社・出版年)が記載されています。

雑誌には「標題紙」や「奥付」がなく、表紙・裏表紙などに巻号が記載されている場合があります。

3. 辞書・事典などを引くときは…

辞書などには、巻頭に近い部分に「凡例」が載っています。「凡例」は、その書物の利用方法(配列の順序や使われている記号など)が例を挙げてわかりやすく記されています。資料に「凡例」がある場合には、まず「凡例」に目を通しましょう。

フルコースのみ

番外編・3

・・・My JWULIS を使いこなそう！・・・

学部学生・大学院生は JASMINE アカウントのユーザ ID とパスワードでログインできます。それ以外の方は、利用カード番号と図書館発行パスワードでのログインとなりますので、2階カウンターで利用カードとパスワードの発行を受ける必要があります。

☆My JWULIS サービス内容☆

<利用状況の確認>

- ご自分の現在の利用状況の確認
(図書館からの通知、貸出、予約、複写依頼(専任教職員のみ)、貸出履歴、利用者情報)
- 貸出更新 ○予約の取消

<マイフォルダ>

- 検索結果の「ブックマーク」への保存 ○「検索履歴」の保存

<その他>

- OPAC 検索結果からの貸出中圖書の予約、目白・西生田図書館所蔵圖書の所属館への取り寄せ・相手館への取り置き手続き
- 携帯サイトサービス:開館カレンダー参照、OPAC 検索、貸出更新、貸出中圖書の予約、目白・西生田図書館所蔵圖書の所属館への取り寄せ・相手館への取り置き手続き

☆ログイン方法☆ 図書館ホームページ「My JWULIS」に接続します。

このページの説明をよく読んだ上で、My JWULIS をクリックする。

貸出をクリックすると貸出中圖書の確認ができます。返却期限内であれば、貸出更新もできます(1回のみ)。チェックボックスにチェックを入れ、[貸出更新]をクリックしてください。更新手続きをした日から通常の貸出期間分、返却期限が延長されます。その資料に予約者がいる場合、すでに一度更新済の場合は、貸出更新できません。次に予約者がいなければ、2階カウンターで借り直し手続きを受け付けます。借り直し希望図書と利用カードを持って2階カウンターへお申し出ください。

予約をクリックすると予約した図書が現在どのような状況であるか等確認できます。予約の取消もできます。(予約上限冊数:20冊)

利用者情報をクリック→[修正]をクリックして、メールアドレスを登録してください。

予約本到着のお知らせはメールが届きます。My JWULIS 利用者情報にメールを登録していないとお知らせが届きません。ご注意ください。